

ERDGESCHOSS

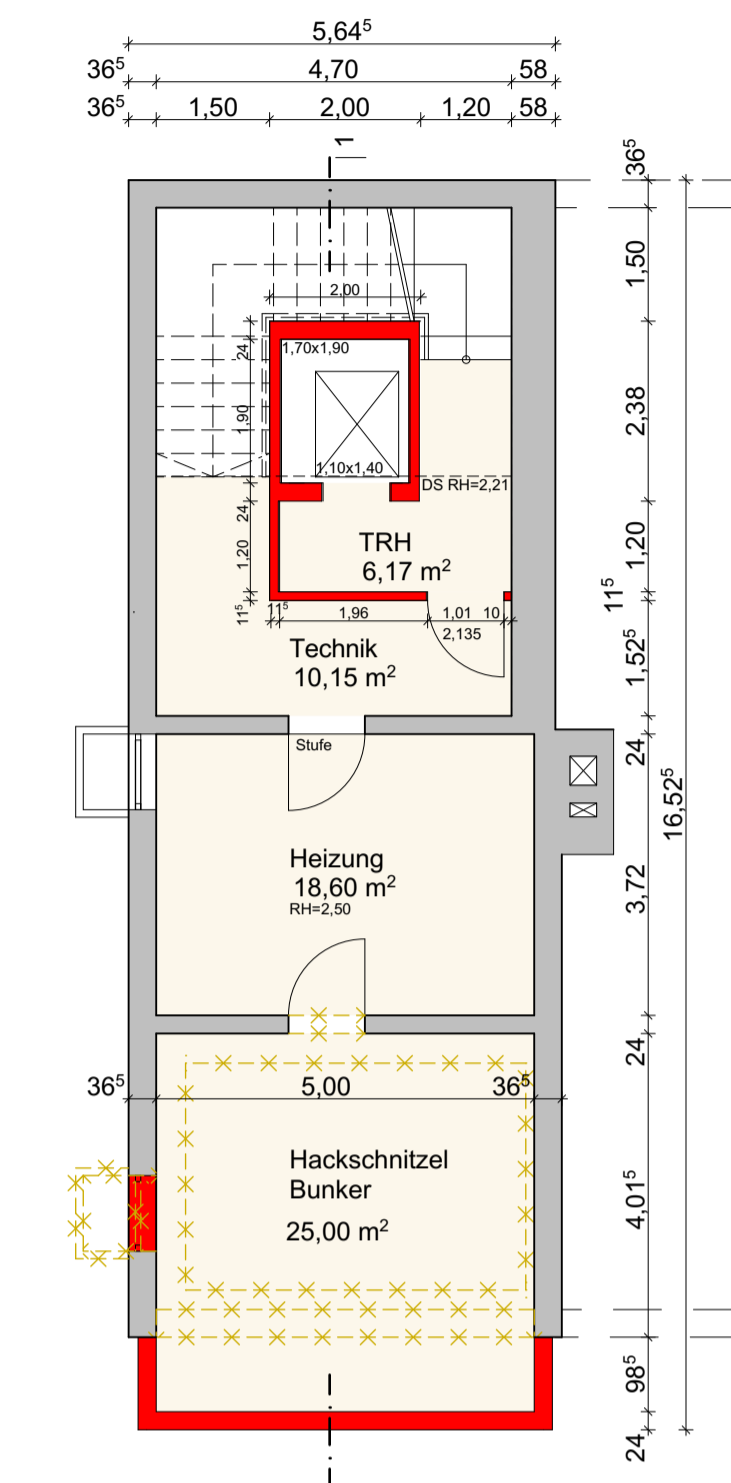

KELLERGESCHOSS

- LEGENDE**
- NEU
 - BESTAND
 - ABRUCH

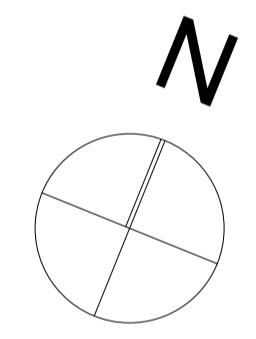

NACHBARN:

Flur-Nr.56, Gem. Neuhofen
 Landkreis Rottal-Inn
 Bezirk Niederbayern

Flur-Nr.59/4 und 60, Gem. Neuhofen
 Prüher, Franz
 Pfarrkirchener Straße 14
 Neuhofen
 84389 Postmünster

Flur-Nr.59/6, Gem. Neuhofen
 Laxhuber, Michael
 Eggenfeldener Straße 3
 Neuhofen
 84389 Postmünster

Flur-Nr.59/20, Gem. Neuhofen
 Gruber, Elfriede und Siegfried
 Grüneckweg 10
 83708 Kreuth

Flur-Nr.59/30, Gem. Neuhofen
 Grashuber, Max
 Oberwies 1
 84389 Postmünster

Flur-Nr.59/32, Gem. Neuhofen
 Prüher, Daniel
 Pfarrkirchener Straße 14
 Neuhofen
 84389 Postmünster

BAUGRUNDSTÜCK:
 Flur-Nr.: 59 und 59/19 Gemarkung Neuhofen
 Kaimühler Straße 7
 84389 Postmünster

BAUHERR:
 Gemeinde Postmünster
 Hauptstraße 23
 84389 Postmünster

PLANVERFASSER:
 Arc Architekten
 Partnerschaft
 Brennecke, Kohlmeier, Leidl, Riesinger
 A.Hundsruckerstraße 11
 84364 Bad Birnbach

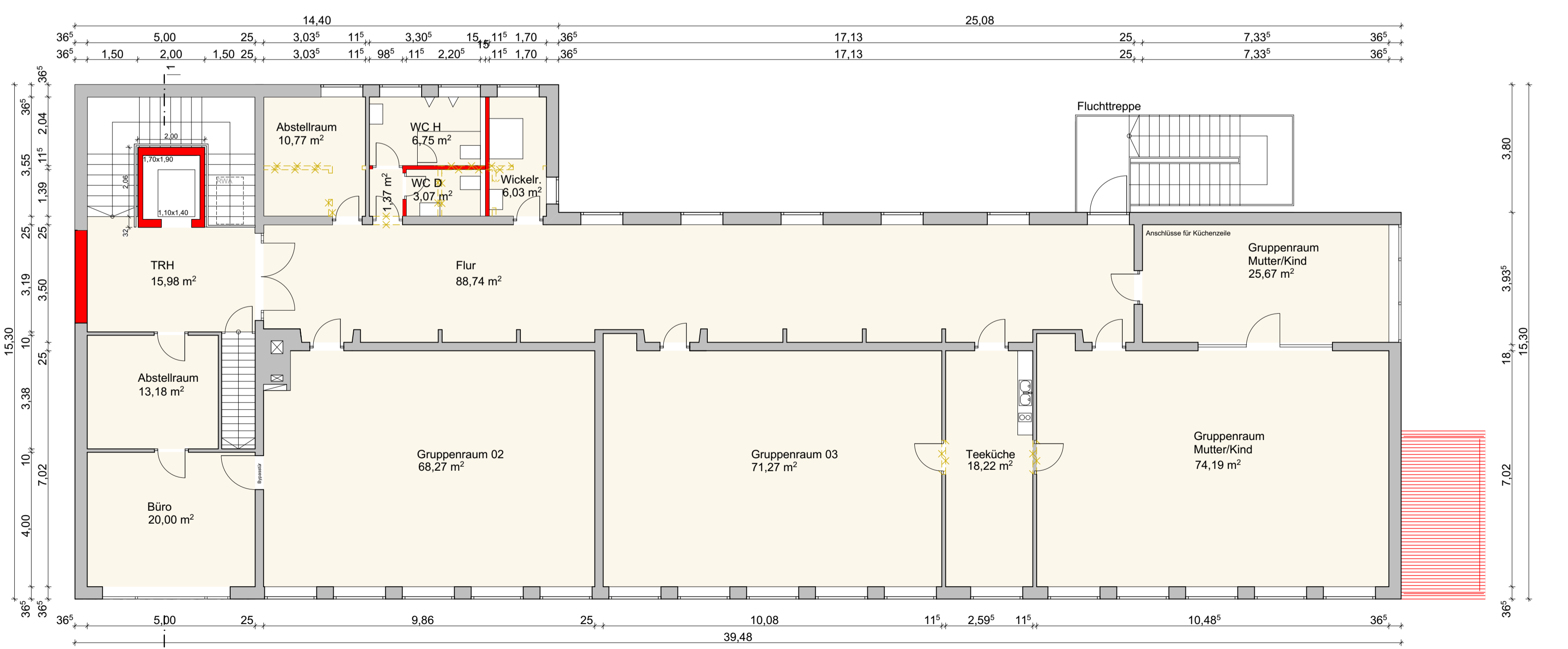

OBERGESCHOSS

PROJEKT: **Umnutzung der Alten Schule Neuhofen zum Dorfgemeinschaftshaus**

NUMMER: **4227**

Eingabeplan
Lageplan
Kellergeschoss, Erdgeschoss
Obergeschoss

MASZSTAB: **1:1000/ 1:100**

Bearbeitet: FR, cr
 Planstand: 10.10.2019
 Date: 4227 dorfgemeinschaftshaus neuhofen

NUMMER: **A 01**

Arc Architekten
 Manfred Brennecke
 Stefan Kohlmeier
 Michael Leidl
 Florian Riesinger
 Partnerschaft mbB
 A.Hundsrucker-Str. 11
 Hirsbach
 84364 Bad Birnbach
 Telefon 08563-9760-10
 Telefax 08563-9760-50
 www.arcarchitekten.de
 info@arcarchitekten.de

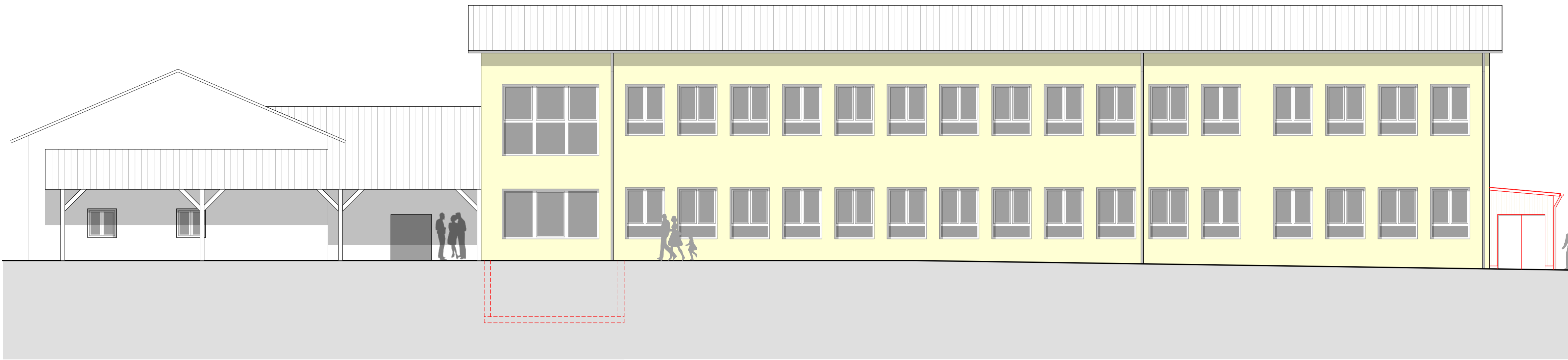

Ansicht SÜD

NACHBARN:

Flur-Nr.56, Gem. Neuhofen
Landkreis Rottal-Inn
Bezirk Niederbayern

Flur-Nr.59/4 und 60, Gem. Neuhofen
Prüher, Franz
Pfarrkirchener Straße 14
Neuhofen
84389 Postmünster

Flur-Nr.59/6, Gem. Neuhofen
Laxhuber, Michael
Eggenfeldener Straße 3
Neuhofen
84389 Postmünster

Flur-Nr.59/20, Gem. Neuhofen
Gruber, Elfriede und Siegfried
Grüneckweg 10
83708 Kreuth

Flur-Nr.59/30, Gem. Neuhofen
Grashuber, Max
Oberwies 1
84389 Postmünster

Flur-Nr.59/32, Gem. Neuhofen
Prüher, Daniel
Pfarrkirchener Straße 14
Neuhofen
84389 Postmünster

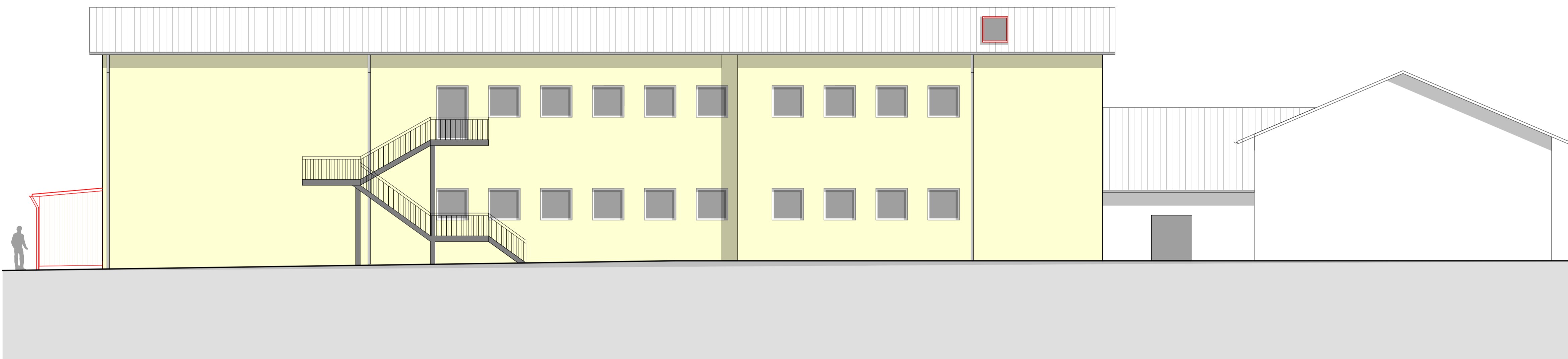

Ansicht NORD

BAUGRUNDSTÜCK:
Flur-Nr.: 59 und 9/19 Gemarkung Neuhofen
Kaismühler Straße 7
84389 Postmünster

BAUHERR:
Gemeinde Postmünster
Hauptstraße 23
84389 Postmünster

PLANVERFASSER:
Arc Architekten
Partnerschaft
Brennecke, Kohlmeier, Leidl, Riesinger
A.Hundsruckerstraße 11
84364 Bad Birnbach

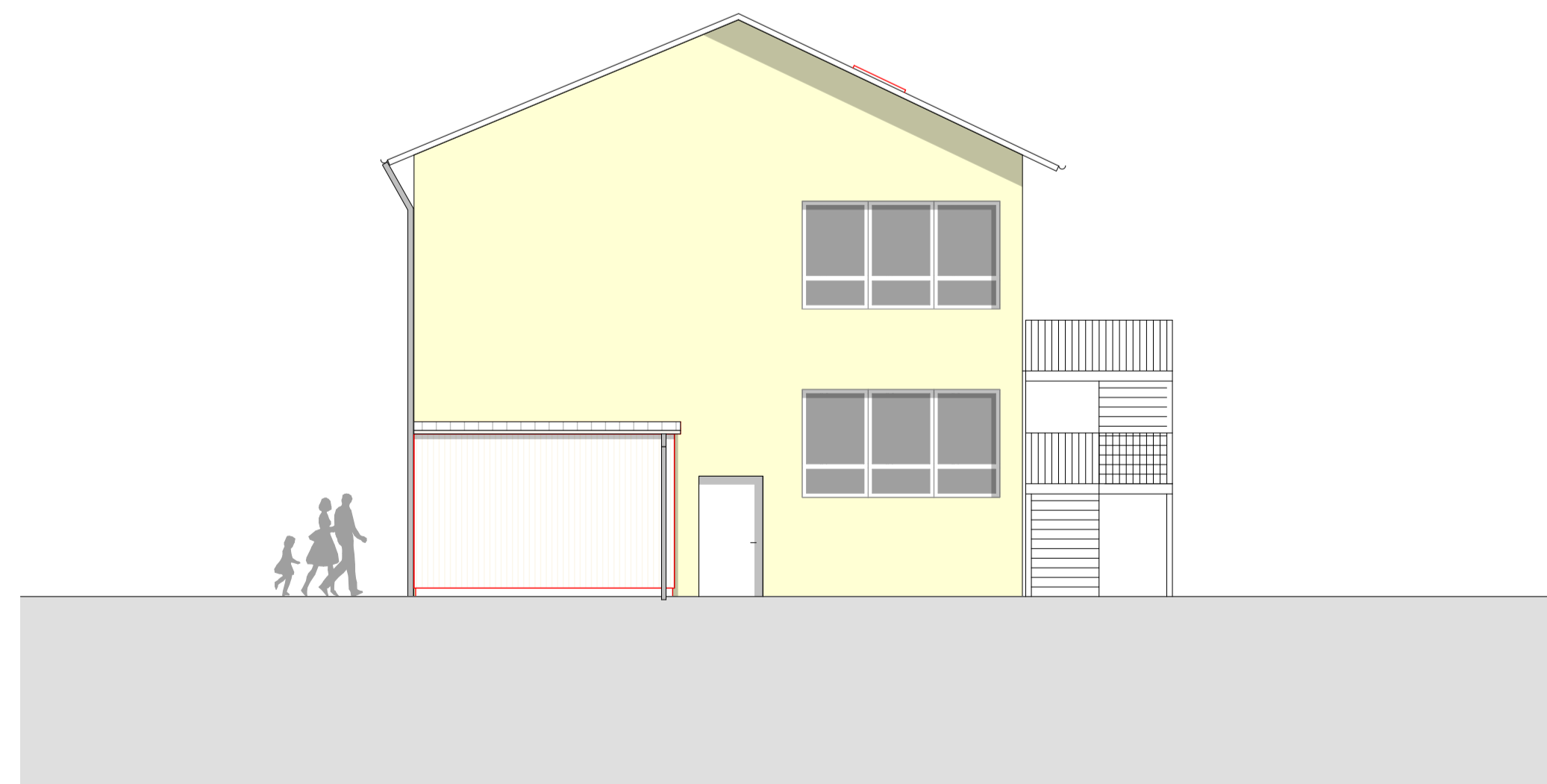

Ansicht WEST

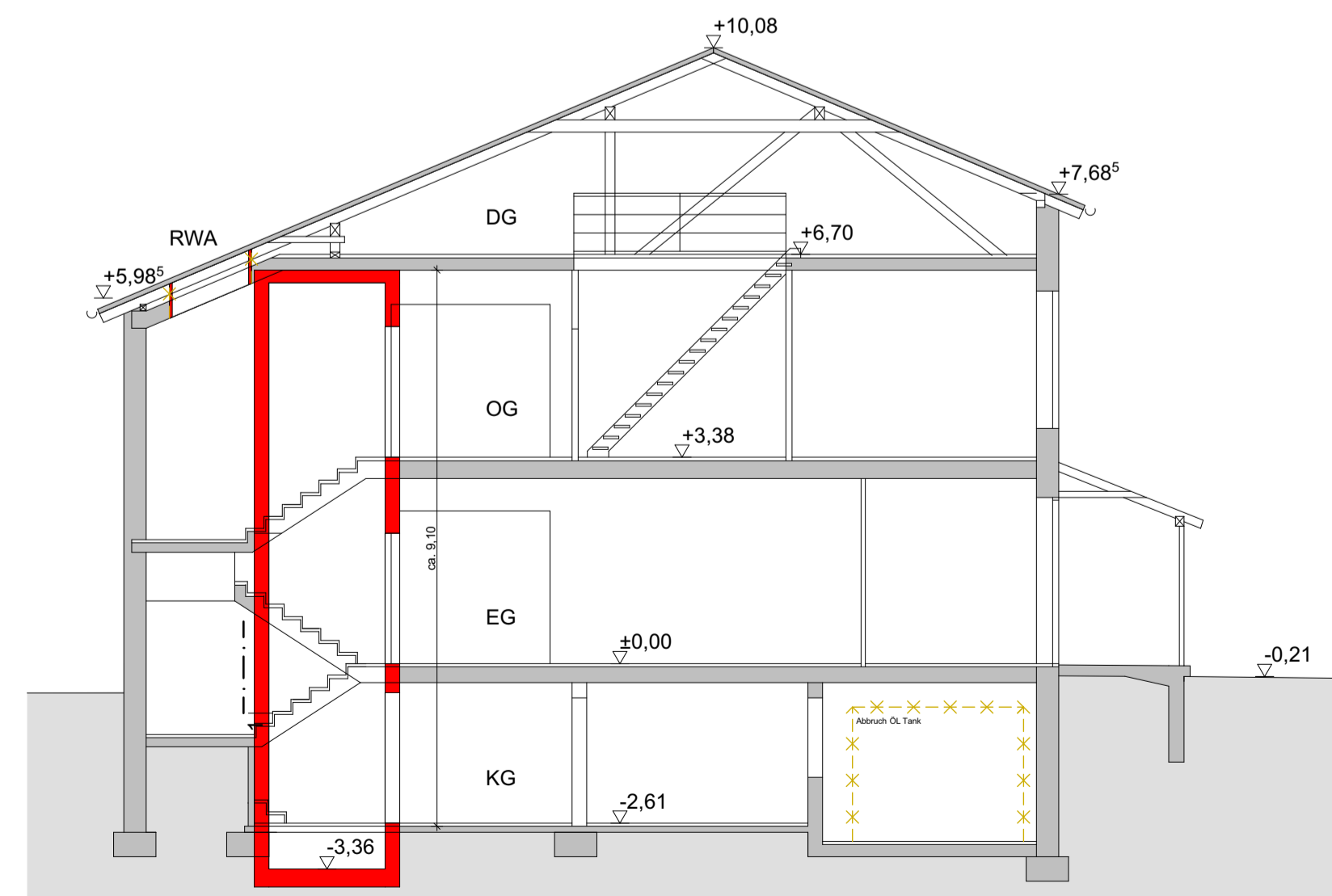

SCHNITT 1-1

LEGENDE

- █ NEU
- █ BESTAND
- ABBRUCH

PROJEKT NUMMER
Umnutzung der Alten Schule Neuhofen
zum Dorfgemeinschaftshaus

4227

Eingabeplan
Ansichten
Schnitt 1-1

MASZSTAB
1:100

Bearbeitet: FR, cr
Planstand: 10.10.2019

Datei: 4227_dorfgemeinschaftshaus_neuhofen

NUMMER
A 02

**Arc
Architekten**
Manfred Brennecke
Stefan Kohlmeier
Michael Leidl
Florian Riesinger
Partnerschaft mbB
A.Hundsrucker-Str. 11
Hirsbach
84364 Bad Birnbach
Telefon 08563-9760-10
Telefax 08563-9760-50
www.arcarchitekten.de
info@arcarchitekten.de